ОТЧЕТ О БЛАГОТВОРИТЕЛЬНЫХ СБОРАХ

25.06.2026 -
25.08.2026

Участие

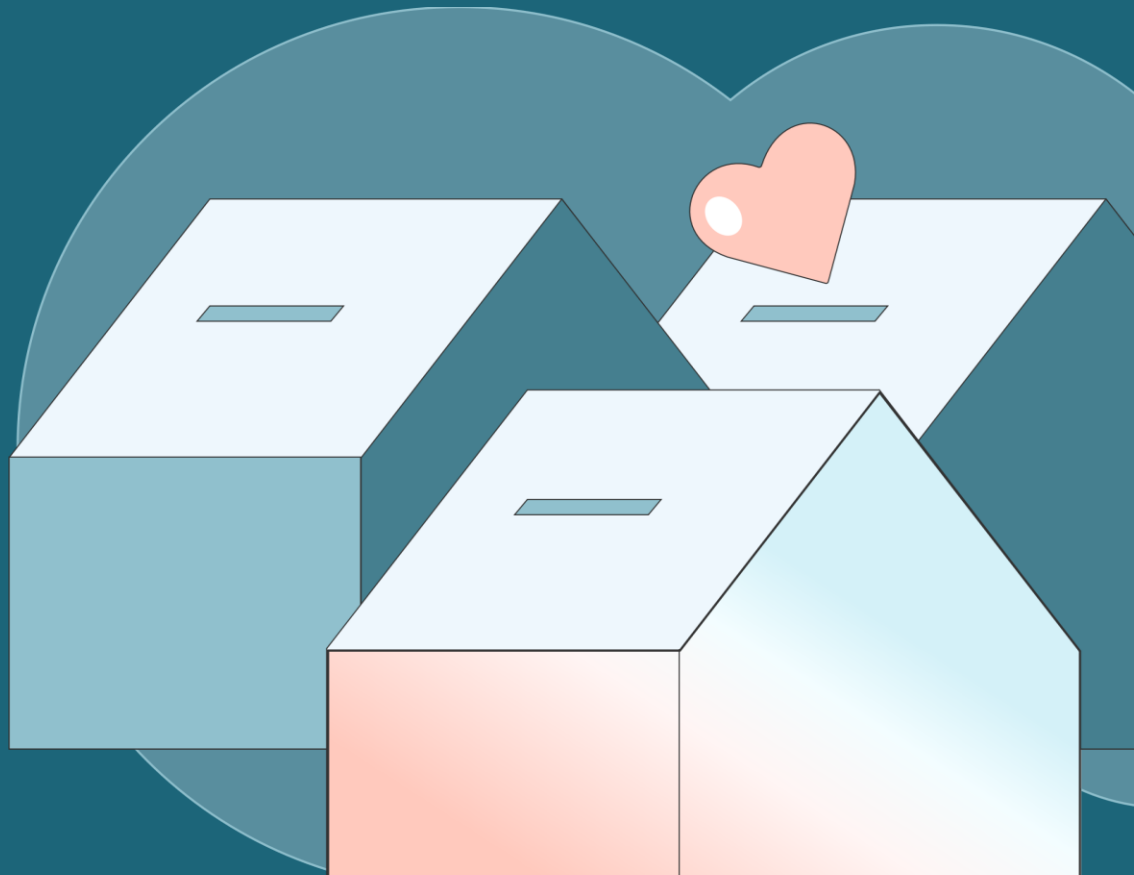

БФ «Открыть мир»

ОТЧЕТНЫЙ ПЕРИОД

25.06.2026 - 25.08.2026

СОБРАННАЯ СУММА ПОЖЕРТВОВАНИЙ

100 000

КОЛИЧЕСТВО ЖЕРТВОВАТЕЛЕЙ

39

Программа «Ранняя помощь детям с расстройствами аутистического спектра»

Собранные пользователями платформы средства фонд направил на программу «Ранняя помощь», в рамках которой ежедневно проходят интенсивные занятия, направленные на формирование ключевых жизненно важных навыков и компенсацию дефицитов у детей раннего возраста, которым поставлен диагноз РАС. Сбор был открыт для организации безопасного и эффективного пространства в помещении Центра. На собранные средства был приобретен и установлен видеодомофон и мобильные перегородки для разделения и зонирования пространства для каждого участника занятий.

